華夏導報

中華民國五十七年十月十日創刊　第七五八號

社址：中國文化學院
辦公室：八八六〇八九
編輯部：八八六一四二轉

（刊校）
•非賣品•

發行人：蕭師毅
社長：鄭銘貞
主編：新聞系
發行：華岡書局

新生杯各類球賽 今午將初燃戰火

賽程表公佈 報名極踴躍

（本報訊）新生杯球賽，將於今天中午十二時十分，在大仁館前籃球場，正式點燃戰火。

此次報名隊伍極爲踴躍，計有男子組：足球三十四隊，籃球三十六隊，排球三十五隊，女子組：排球十七隊，籃球十隊，壘球四隊。並已於十六日中午舉行領隊會議，會中抽籤決定各組賽程，賽程表已公佈在大義館體育系辦公室旁的佈告欄。

會中並作以下決定：若比賽當天，雨大霧濃，視線模糊，衣物淋濕，影響比賽進行時，將於比賽前一小時公佈，並另行個別通知延期比賽之時間與地點，雨小不致於影響比賽之進行時，將繼續比賽不再另行公佈。

體育學會對於比賽進行中所提出之抗議事項，決定不收取任何抗議費，各隊球員若有不服裁判之判決時，可經由隊長向裁判員提出。

體育學會並表示，球賽衣服上之系級標誌，務必以中文爲主。如各系同學關於球賽方面有任何疑問，可至大倫館二三〇室新生杯球賽詢問處去洽詢。

院長夫人於華岡女青年迎新晚會中，說了兩句中國話：「你好！祝妳幸福。」

轉校學生 速繳證件

（本報訊）據教務處註冊組表示，五十九學年度轉學生之轉學資格，經教育部核准，希各生即來註冊組領回所繳之學歷證件。

又，六十學年度轉學生尚未繳正式學歷證件，以便呈報教育部審核轉學資格者，希即儘速呈繳，以便彙呈教育部。

希各轉學生注意遵照教育部規定：呈報審核轉學資格，將不得個別或零星呈報。

女青年迎新會 院長夫婦參加

（本報訊）女青年會於前（十六日）晚七時假大禮堂舉行聯誼迎新晚會。

蕭院長暨夫人以女青年會名譽會長身份於七時蒞臨會場。會中蕭院長對華岡女青年作了爲時五分鐘的訓話。

蕭院長一再强調：雖然男人的力量遠較女人爲大，但是由於女性具有天賦的母愛，較男性更爲通情達理。因此蕭院長希望華岡女青年能將這種愛心由箇人而推至社會及國家。

會中除了師長的訓示及女青年會的工作報告外，並舉行摸彩、電影欣賞會，電影映畢後全體女同學盡歡而歸。

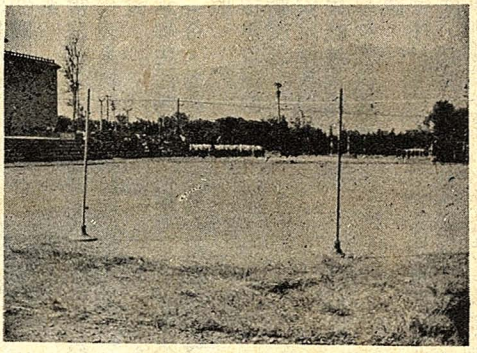

「跳高架」？足球門？　李耀銘

博碩士語文測驗 名單業已公佈

（本報訊）六十一學年度博、碩士新生語文能力，業經評完，茲公佈結果如後：

英文合於免修者有陳孟堅、黃奏勝（博士班）。合於免修B、C者有莊江森（地研）、杜慶海（華研）、文華（經研）、廖世進（海研）。免修C班者閻鎖琳（家研）、陳純熙（海研）、駱文森（日研）、王慧敏（德研）。

日文免修B、C班者伍木盛（日研）、陳財崑（日研）、駱文森（日研）、藍清漢（日研）、萬琍琍（日研）。免修C班者賴勝烈（日研）、莊佰和（藝研）、何春源（法研）、賴忠吉（地研）。

法文免修B、C班者葉淑媛（法研）。免修C班者高耀始（法研）。

德文免修B、C班者鄭光遠（德研）、胡湘帆（德研）、王慧敏（德研）、潘宏坤（法研）、劉繼湘（博士班）。

以上各位同學請於十月二十三日至教務處研究生業務組辦理加退選，二十八日截止。

十月一日公車路線照常行駛 同學速辦車票

（本報訊）本校十一月份學生公路月票，將繼續由公路局辦理。

訓導處稱：截止日期爲本月十八日，由班代表統一收齊，儘速前往辦理。

丁驌教授 贈書地理學系

（本報訊）我旅美地理學家丁驌教授所贈送本校地理系之私人書籍三十八册，目前全部收到。

●今日賽程●

男子組

籃球：
- 電機系（十二時十分）化學系
- 文藝組（十六時四十分）地理系

排球：
- 地質系（十二時十分）經濟系
- 電機系（十六時四十分）化工系

女子組

籃球：
- 植物系（十二時十分）史學系
- 美術系（十六時四十分）東語系

壘球：
- 美術系（十二時十分）家政系
- 觀光系（十六時四十分）史學系

排球：
- 文藝組（十六時四十分）文學組

●今日賽程●

中國文化學院學部代表會組織規程

（行政會議第四八七次通過）

第一章　總則

第一條：本院爲使學生體驗民主眞締，促進學術研究，加强科系與學生活動中心之聯繫，特組成學部代表會（以下簡稱學部會）。

第二條：學部代表會爲學部代表制，其性質爲綜合性社團，一切活動由學生活動中心統轄之。

第二章　組織

第三條：系科代表：系科委員會由系科代表組成之。每系由班代表選舉產生系科代表一人。

第四條：學部代表：文、理、工、法、商、農各學部由系代表選舉部代表一人，由學部代表組成學部委員常務委員會，任期與學生活動中心組織同。

第五條：學部之區分：

一、文學部
二、理學部
三、工學部
四、法學部
五、商學部
六、農學部

(一)文學部
1.哲學系
2.中國文學系—(1)文學組 (2)文藝組
3.東方語文學系—(1)日文組 (2)韓文組 (3)俄文組
4.英國語文學系
5.法國語文學系
6.德國語文學系
7.史學系
8.新聞學系—(1)新聞學組 (2)大衆傳播組
9.音樂舞蹈專修科—(1)國樂組 (2)西樂組 (3)舞蹈組
10.戲劇專修科
11.音樂學系
12.美術學系
13.戲劇學系—(1)影劇組 (2)國劇組

(二)法學部
1.政治學系
2.法律學系
3.市政學系
4.勞工關係學系
5.觀光學系

(三)理學部
1.地理學系
2.氣象學系
3.地質學系
4.海洋學系—(1)航海組 (2)海洋組 (3)漁業組
5.體育學系
6.應用數學系
7.物理學系
8.化學系
9.植物學系

(四)工學部
1.建築及都市計劃學系
2.化學工程學系—(1)造紙組 (2)陶業組
3.電機工程學系
4.印刷學系

(五)農學部
1.園藝學系
2.畜牧學系
3.森林學系

(六)商學部
1.經濟學系—(1)經濟組 (2)國際貿易組
2.企業管理學系
3.家政學系—(1)營養組 (2)家政組 (3)兒童福利組（三年級）

第六條：學部代表各常務委員按月輪值主席，系科委員會休會期間，代表系科委員會行使職權。

第三章　職責

第七條：學部委員會承學生活動中心之指導負下列職責：
一、負責宣達政（校）令，協調各系（科）級代表，轉知全體同學切實遵照。
二、協助推行愛國愛校建校運動。
三、協調各系參加勞動服務。
四、維持學校紀律，安定學校環境。
五、倡導同學實踐國民禮儀規範及校訓。
六、反映同學意見向學校提供建議。

第四章　會議

第八條：學部委員會每月召開會議一次由當月輪值主席爲會議當然主席，必要時得由系科代表三分之二以上之連署，經訓導處之核可召集臨時會議討論執行第七條有關事項。

第九條：系（科）班代表每學期召開會議一次，選舉學部代表一人并聽取工作報告。

第十條：學部暨班代表會議由學生活動中心承訓導處之命召集之并由現任學生活動中心總幹事爲主席。

第十一條：學部委員會之決議案，應遵守團委會及學生活動中心之政策及指示。

第十二條：學部委員會之決議案透過班代表行之。

第五章　選舉

第十三條：班、系（科）、學部代表，均以無記名投票選舉法行之，以得票最高者當選。

第十四條：學部委員會會議應邀請訓導處師長列席指導。

第十五條：學部委員會常務委員如有違法失職或工作不力情事，得由各系（科）代表二分之一連署，經出席代表四分之三同意罷免之。

第六章　經費

第十六條：學部委員會爲常設學生代表組織，經費之補助與一般社團同。

第七章　附則

第十七條：本規程如有疑義得由訓導處解釋之。

第十八條：本規程經本院行政會議通過并報請評議會核定後實施，修正時同。

第十九條：本規程自公佈之日起實施之。原「各系（科組）級代表聯席會議組織規程」同時廢止。

日文系　迎新

數學系

（本報訊）本校日文組與應用數學系將分別在今日及二十四日晚舉行迎新會。

日文組於本日下午六時三十分，假大仁館三〇二教室舉行迎新會。

應用數學系於二十四日晚六時三十分假本校第一餐廳二樓舉辦六十一學年度迎新雞尾酒晚會。並有摸彩等娛興節目。

農研社演講

（本報訊）本校農村問題研究社將於今天下午七時至九時，在大仁館三〇九教室，由台大農經研究所所長陳超塵博士主持第六次公開研討會。研討題目爲「從產、運、銷談台灣農業經濟的振興」。

服務台

△謝春塘，請速至註册組領取你所遺失的錢及公路局車票。

△德文系同學昨日於大衆飯店遺失近視眼鏡一付，拾獲者請送至德文系辦公室。

△化工系陶四同學582808謝欽聰遺失學生證，請拾獲者送至化工系辦公室。

△十五日晨華岡車上拾獲西班牙文法一本，請遺失者速至本報編輯部領取。

△史學系胡國台同學，於十六日上午在校內遺失黑框近視眼鏡一副，希望拾到者送至史學系辦公室。

更正

△昨（十七）日本報刊登海研所今後將和海洋防止污染研究所、海洋氣象研究所和海底礦物資源探勘研究所等機構訂定建教合作計劃。上述三研究所均爲研究機構之誤。